



www.vitraz.co.rs

E-mail: vitraznovisad@gmail.com

Telefoon: +381 64 115 30 47

## TEHNIČKE KARAKTERISTIKE OLOVNIH PROFILA ZA VITRAŽE

Vrsta profila: "H" ravnog lica					Označavanje: "H"R bxaxs
Oznaka	b	a	h	j	Masa
	mm	mm	mm	mm	kg/m
"H"R 4x3,5x0,7	4,0	3,5	4,9	0,80	0,095
"H"R 4x4,2x0,7	4,0	4,2	5,6	0,80	0,102
"H"R 4x4,5x0,7	4,0	4,5	5,9	0,80	0,104
"H"R 5x3,5x0,7	5,0	3,5	4,9	0,80	0,111
"H"R 5x4,2x0,7	5,0	4,2	5,6	0,80	0,117
"H"R 5x4,5x0,7	5,0	4,5	5,9	0,80	0,120
"H"R 6x3,5x0,7	6,0	3,5	4,9	0,80	0,127
"H"R 6x4,2x0,7	6,0	4,2	5,6	0,80	0,133
"H"R 6x4,5x0,7	6,0	4,5	5,9	0,80	0,136
"H"R 7x3,5x0,7	7,0	3,5	4,9	0,80	0,143
"H"R 7x4,2x0,7	7,0	4,2	5,6	0,80	0,149
"H"R 7x4,5x0,7	7,0	4,5	5,9	0,80	0,152
"H"R 8x3,5x0,7	8,0	3,5	4,9	0,80	0,159
"H"R 8x4,2x0,7	8,0	4,2	5,6	0,80	0,165
"H"R 8x4,5x0,7	8,0	4,5	5,9	0,80	0,168
"H"R 8x3,5x0,85	8,0	3,5	5,2	0,85	0,188
"H"R 8x4,2x0,85	8,0	4,2	5,9	0,85	0,195
"H"R 8x4,5x0,85	8,0	4,5	6,2	0,85	0,198
"H"R 10x3,5x0,85	10,0	3,5	5,2	0,90	0,229
"H"R 10x4,2x0,85	10,0	4,2	5,9	0,90	0,236
"H"R 10x4,5x0,85	10,0	4,5	6,2	0,90	0,244
"H"R 10x3,5x1,0	10,0	3,5	5,5	1,00	0,266
"H"R 10x4,2x1,0	10,0	4,2	6,2	1,00	0,274
"H"R 10x4,5x1,0	10,0	4,5	6,5	1,00	0,278

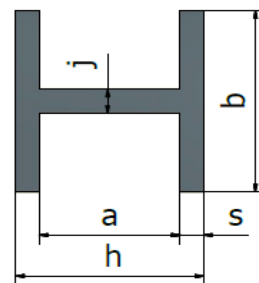

Vrsta profila: "H" ravnog lica sa ispupčenjem					Označavanje: "H"RI bxa
Oznaka	b	a	h	j	Masa
	mm	mm	mm	mm	kg/m
"H"RI 5x3,5	5,00	3,50	6,50	0,70	0,142
"H"RI 5x4,2	5,00	4,20	7,20	0,70	0,148
"H"RI 5x4,5	5,00	4,50	7,50	0,70	0,150
"H"RI 7x3,5	7,00	3,50	7,90	0,80	0,261
"H"RI 7x4,2	7,00	4,20	8,60	0,80	0,267
"H"RI 7x4,5	7,00	4,50	8,90	0,80	0,270

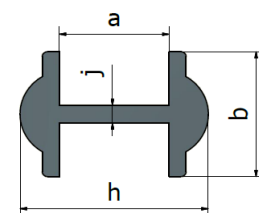



www.vitraz.co.rs

E-mail: vitraznovisad@gmail.com

Telefon: +381 64 115 30 47

## TEHNIČKE KARAKTERISTIKE OLOVNIH PROFILA ZA VITRAŽE

### Vrsta profila: "H" ravnog lica sa rubom

### Označavanje: "H"RR bxa

Oznaka	b	a	h	j	Masa
	mm	mm	mm	mm	kg/m
"H"RR 6x3,5	6,00	3,50	5,40	0,80	0,144
"H"RR 6x4,2	6,00	4,20	6,10	0,80	0,151
"H"RR 6x4,5	6,00	4,50	6,40	0,80	0,153

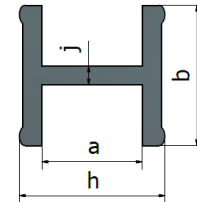

### Vrsta profila: "H" zaobljenog lica

### Označavanje: "H"Z bxa

Oznaka	b	a	h	j	Masa
	mm	mm	mm	mm	kg/m
"H"Z 4x3,5	4,00	3,50	5,50	0,80	0,103
"H"Z 4x4,2	4,00	4,20	6,20	0,80	0,109
"H"Z 4x4,5	4,00	4,50	6,50	0,80	0,112
"H"Z 5x3,5	5,00	3,50	5,70	0,80	0,130
"H"Z 5x4,2	5,00	4,20	6,40	0,80	0,136
"H"Z 5x4,5	5,00	4,50	6,70	0,80	0,139
"H"Z 6x3,5	6,00	3,50	5,90	0,85	0,162
"H"Z 6x4,2	6,00	4,20	6,60	0,85	0,169
"H"Z 6x4,5	6,00	4,50	6,90	0,85	0,172
"H"Z 7x3,5	7,00	3,50	6,10	0,90	0,198
"H"Z 7x4,2	7,00	4,20	6,80	0,90	0,205
"H"Z 7x4,5	7,00	4,50	7,10	0,90	0,208
"H"Z 8x3,5	8,00	3,50	6,10	1,00	0,225
"H"Z 8x4,2	8,00	4,20	6,80	1,00	0,233
"H"Z 8x4,5	8,00	4,50	7,10	1,00	0,236

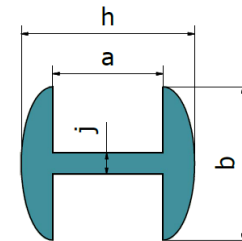

### Vrsta profila: "U" ravnog lica sa ispustom

### Označavanje: "U"RI a

Oznaka	b	a	h	s	u	l	i	Masa
	mm	mm	mm	mm	mm	mm	mm	kg/m
"U" RI 3,5	5,00	3,50	5,20	0,85	4,10	4,00	1,10	0,182
"U" RI 4,2	5,60	4,20	6,00	0,90	4,60	4,00	1,30	0,214
"U" RI 4,5	6,00	4,50	6,50	1,00	5,00	4,00	1,40	0,251

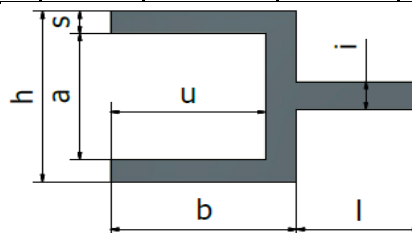



www.vitraz.co.rs

E-mail: vitraznovisad@gmail.com

Telefon: +381 64 115 30 47

## TEHNIČKE KARAKTERISTIKE OLOVNIH PROFILA ZA VITRAŽE

Vrsta profila: "U" ravnog lica				Označavanje: "U"R bxaxs	
Oznaka	b	a	h	j	Masa
	mm	mm	mm	mm	kg/m
"U"R 4x3,5x0,7	4,00	3,50	4,90	0,80	0,095
"U"R 4x4,2x0,7	4,00	4,20	5,60	0,80	0,102
"U"R 4x4,5x0,7	4,00	4,50	5,90	0,80	0,104
"U"R 5x3,5x0,7	5,00	3,50	4,90	0,80	0,111
"U"R 5x4,2x0,7	5,00	4,20	5,60	0,80	0,117
"U"R 5x4,5x0,7	5,00	4,50	5,90	0,80	0,120
"U"R 6x3,5x0,7	6,00	3,50	4,90	0,85	0,129
"U"R 6x4,2x0,7	6,00	4,20	5,60	0,85	0,136
"U"R 6x4,5x0,7	6,00	4,50	5,90	0,85	0,139
"U"R 7x3,5x0,7	7,00	3,50	4,90	0,90	0,171
"U"R 7x4,2x0,7	7,00	4,20	5,60	0,90	0,178
"U"R 7x4,5x0,7	7,00	4,50	5,90	0,90	0,181
"U"R 8x3,5x0,85	8,00	3,50	5,20	1,00	0,194
"U"R 8x4,2x0,85	8,00	4,20	5,90	1,00	0,202
"U"R 8x4,5x0,85	8,00	4,50	6,20	1,00	0,205
"U"R 8x3,5x1,0	8,00	3,50	5,50	1,00	0,221
"U"R 8x4,2x1,0	8,00	4,20	6,20	1,00	0,229
"U"R 8x4,5x1,0	8,00	4,50	6,50	1,00	0,232
"U"R 10x3,5x1,2	10,00	3,50	5,90	1,25	0,322
"U"R 10x4,2x1,2	10,00	4,20	6,60	1,25	0,332
"U"R 10x4,5x1,2	10,00	4,50	6,90	1,25	0,336

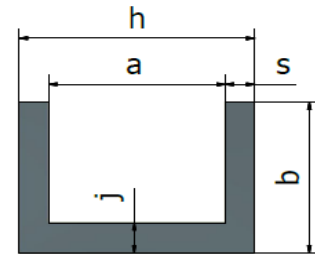

Vrsta profila: "U" zaobljenog lica sa ispustom				Označavanje: "U"ZI a			
Oznaka	b	a	h	u	l	i	Masa
	mm	mm	mm	mm	mm	mm	kg/m
"U"ZI 3,5	5,60	3,50	5,50	4,00	3,50	1,00	0,195
"U"ZI 4,2	5,60	4,20	6,20	4,00	4,00	1,70	0,250
"U"ZI 4,5	5,60	4,50	6,50	4,00	4,00	2,00	0,265

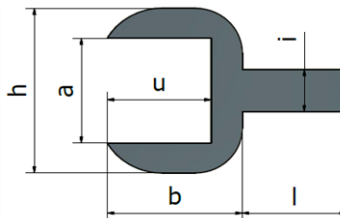



www.vitraz.co.rs

E-mail: vitraznovisad@gmail.com

Telefon: +381 64 115 30 47

## TEHNIČKE KARAKTERISTIKE OLOVNIH PROFILA ZA VITRAŽE

Vrsta profila: "U" zaobljenog lica					Označavanje: "U"Z a
Oznaka	b	a	h	u	Masa
	mm	mm	mm	mm	kg/m
"U"Z 3,5	5,70	3,50	5,50	4,00	0,160
"U"Z 4,2	5,70	4,20	6,20	4,00	0,180
"U"Z 4,5	5,70	4,50	6,50	4,00	0,185

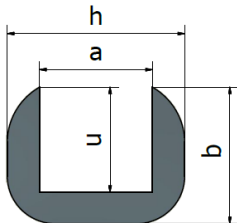

Vrsta profila: Ugaoni ravnog lica						
Oznaka	b	a	h	u1	u2	Masa
	mm	mm	mm	mm	mm	kg/m
2"U"R 3,5	9,50	3,50	5,50	4,00	4,50	0,255
2"U"R 4,2	10,20	4,20	6,20	4,00	5,20	0,278
2"U"R 4,5	10,50	4,50	6,50	4,00	5,50	0,289

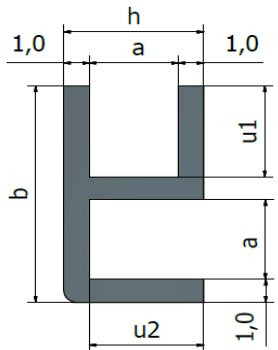

Označavanje: 2"U"R a

Vrsta profila: Ugaoni ravnog lica jednakih strana					
Oznaka	b i h	a	u1	u2	Masa
	mm	mm	mm	mm	kg/m
2"U"RJ 3,5	9,00	3,50	3,50	3,30	0,329
2"U"RJ 4,2	9,70	4,20	3,50	4,00	0,363
2"U"RJ 4,5	10,00	4,50	3,50	4,30	0,376

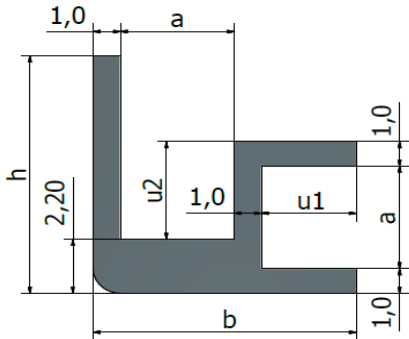

Označavanje: 2"U"RJ a

### Tvrdoća profila

Olovni profili za vitraže se izrađuju u nekoliko stanja tvrdoće:

1. Meko stanje: profili su izrađeni od nelegiranog olova
2. Polutvrdo stanje: profili su izrađeni od olova legiranog sa kalajem,
3. Tvrdo stanje: profili su izrađeni od olova legiranog sa antimonom,
4. Ekstra tvrdo stanje: profili su izrađeni od olova legiranog sa antimonom i bakrom.

### Pakovanje

Profili se isporučuju u obliku šipki (u pravim dužinama) standardne dužine 1000 mm. Izuzetno, neke vrste profila, čija konstrukcija to dozvoljava mogu se isporučiti u dužinama od 2000 mm u pravim dužinama ili u koturu.